

CALENDARIO

2017-2018

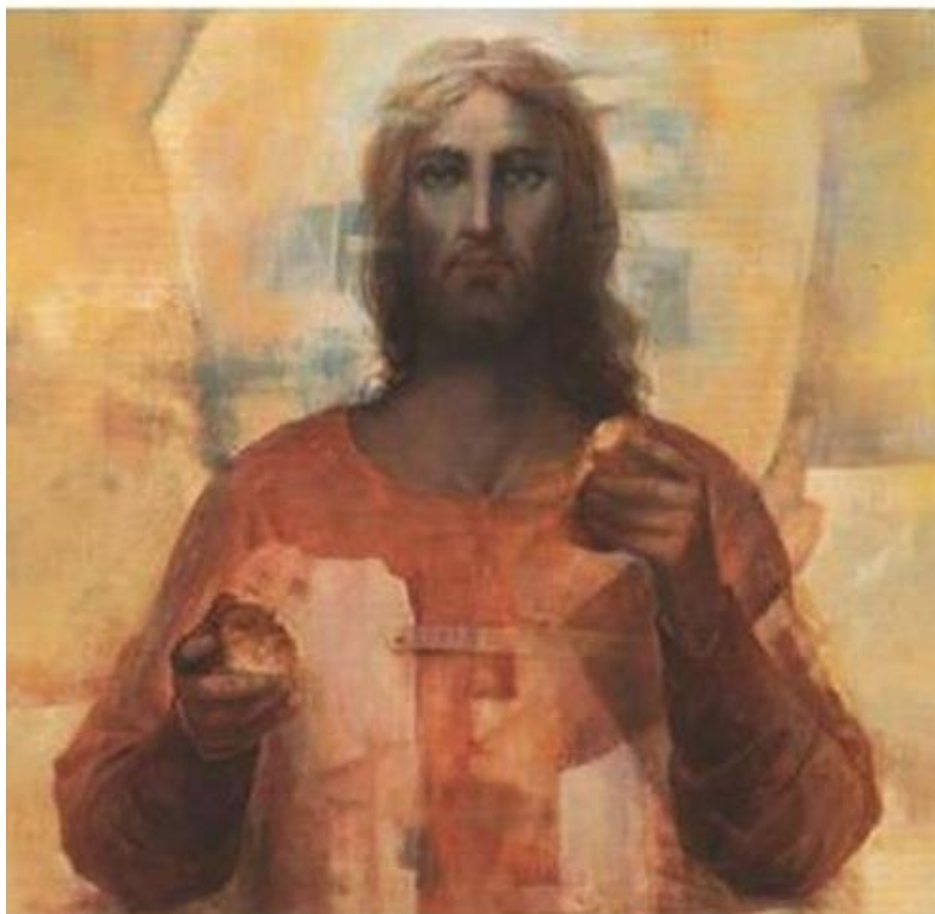

CALENDARIO ANNO 2017-2018

| | | SETTEMBRE 2017 | | |
|----|---|--|----------------|-----------|
| | | PARROCCHIA | ORATORIO - PGS | CATECHESI |
| 1 | V | Adorazione e messa 20,45 | | |
| 2 | S | | | |
| 3 | D | | | |
| 4 | L | | | |
| 5 | M | | | |
| 6 | M | | | |
| 7 | G | | | |
| 8 | V | Adorazione 20,45 | | |
| 9 | S | | | |
| 10 | D | | | |
| 11 | L | Professioni perpetue e Giubilei a Milano | | |
| 12 | M | | | |
| 13 | M | | | |
| 14 | G | Catechisti: 2° incontro 20,30 | | |
| 15 | V | Adorazione 20,45 | | |
| 16 | S | | | |
| 17 | D | | | |
| 18 | L | | | |
| 19 | M | | | |
| 20 | M | | | |
| 21 | G | Catechisti: 3° incontro 20,30 | | |
| 22 | V | Adorazione | | |
| 23 | S | | | |
| 24 | D | Presente Radio Maria dalle ore 8 | | |
| 25 | L | | | |
| 26 | M | | | |
| 27 | M | | | |
| 28 | G | Catechisti: 4° incontro 20,30 | | |
| 29 | V | Adorazione | | |
| 30 | S | | | |
| | | | | |

CALENDARIO ANNO 2017-2018

| | | | | SETTEMBRE 2017 |
|----|---|---------------------------------|--|----------------|
| | | ISPETTORIA | DIOCESI | BETTINZOLI |
| 1 | V | Campo vocaz. GXG | | |
| 2 | S | | | |
| 3 | D | Rinnovo professioni a Nave | | |
| 4 | L | | | |
| 5 | M | | Convegno del clero diocesano | |
| 6 | M | | a S. Afra: " I giovani di oggi e il | |
| 7 | G | | presbiterio bresciano" | |
| 8 | V | Prime professioni al Colle | | |
| 9 | S | | | |
| 10 | D | | | |
| 11 | L | | | |
| 12 | M | | | |
| 13 | M | | | |
| 14 | G | | | |
| 15 | V | | | |
| 16 | S | | | |
| 17 | D | Professioni perpetue e Giubilei | Ore 18,30 in cattedrale: saluto al Vescovo mons. Monari | |
| 18 | L | | | |
| 19 | M | | | |
| 20 | M | | | |
| 21 | G | | | |
| 22 | V | | | |
| 23 | S | | | |
| 24 | D | | | |
| 25 | L | | | |
| 26 | M | | | |
| 27 | M | | | |
| 28 | G | | | |
| 29 | V | | | |
| 30 | S | | | |

CALENDARIO ANNO 2017-2018

| | | OTTOBRE 2017 | | |
|----|---|---|---|--|
| | | PARROCCHIA | ORATORIO - PGS | CATECHESI |
| 1 | D | | | |
| 2 | L | | SCN a Rimini (2/10-6/10) | |
| 3 | M | | SCN a Rimini (2/10-6/10) | |
| 4 | M | | PGS volley don Bosco / Presentazione Savio SCN a Rimini | |
| 5 | G | Pellegrinaggio parrocchiale (5-8) | PGS basket oratorio SCN a Rimini (2/10-6/10) | |
| 6 | V | Adorazione e messa 20,45 | SCN a Rimini (2/10-6/10) | |
| 7 | S | | | |
| 8 | D | | | |
| 9 | L | | Supergiovini formazione | |
| 10 | M | | | |
| 11 | M | | Savio 19,00 PGS volley don Bosco | |
| 12 | G | | Adolescenti 20,30 -PGS basket oratorio | Inizio catechismo Elem.16,45 |
| 13 | V | Adorazione ore 20,45 | SCN a Milano | |
| 14 | S | | SCN a Milano | |
| 15 | D | Festa di inizio anno pastorale. Ore 9,30 in chiesa: accoglienza dei ragazzi di prima elem., ammiss. | quinta, mandato ai catechisti e animatori; incontro in salone parr. per tutti i genitori del catechismo (1°). | Giochi, aperitivo alpini, pranzo. |
| 16 | L | | 20,30 form. Genit. PGS oratorio | |
| 17 | M | Catechesi adulti 9,30 e 20,45 | 20,30 PGS oratorio formazione genitori | |
| 18 | M | | Savio 19,00; PGS volley don Bosco | |
| 19 | G | | Adolescenti 20,30- PGS basket oratorio | Elementari 16,45 confessioni quarta e quinta elementare |
| 20 | V | Adorazione 20,30 | | |
| 21 | S | | | |
| 22 | D | Giornata missionaria mondiale | | |
| 23 | L | | Supergiovini preghiera | |
| 24 | M | Catechesi adulti 9,30 e 20,45 | Inizio del doposcuola | |
| 25 | M | | Savio 19,00 PGS volley don Bosco | |
| 26 | G | | Adolescenti 20,30- PGS basket oratorio | Elementari - 16,30 pellegr. Alle Grazie. Messa ore 17.15 |
| 27 | V | Adorazione 20,45 | | |
| 28 | S | | Grado e GXG a Bologna | |
| 29 | D | | | |
| 30 | L | | | |
| 31 | M | Catechesi adulti 9,30 e 20,45 | Festa di Holywin | |

CALENDARIO ANNO 2017-2018

| | | | | OTTOBRE 2017 |
|----|---|-----------------------------|--|--------------|
| | | ISPETTORIA | DIOCESI | BETTINZOLI |
| 1 | D | | | |
| 2 | L | | | |
| 3 | M | | | |
| 4 | M | | | |
| 5 | G | Beato Alberto Marvelli | | |
| 6 | V | | | |
| 7 | S | | | |
| 8 | D | GRiGio | 16,30 in cattedrale ingresso nuovo vescovo | |
| 9 | L | | | |
| 10 | M | | | |
| 11 | M | | | |
| 12 | G | | | |
| 13 | V | Beata Alessandrina da Costa | Festival nazionale | |
| 14 | S | | della missione | |
| 15 | D | | a Brescia | |
| 16 | L | | | |
| 17 | M | | | |
| 18 | M | | | |
| 19 | G | | | |
| 20 | V | | | |
| 21 | S | | | |
| 22 | D | SFA | | |
| 23 | L | SFA | | |
| 24 | M | S. Luigi Guanella | | |
| 25 | M | | | |
| 26 | G | | | |
| 27 | V | | | |
| 28 | S | | | |
| 29 | D | Beato Michele Rua | | |
| 30 | L | | | |
| 31 | M | | | |

CALENDARIO ANNO 2017-2018

| | | NOVEMBRE 2017 | | |
|----|---|--|---|---|
| | | PARROCCHIA | ORATORIO - PGS | CATECHESI |
| 1 | M | Tutti i Santi | | |
| 2 | G | Comm. Defunti Messa anche ore 17,00 | Adolescenti 20,30- PGS basket oratorio | Elementari 16,45 |
| 3 | V | Adorazione e messa 20,30 | | |
| 4 | S | | | |
| 5 | D | | | |
| 6 | L | Consiglio pastorale | | |
| 7 | M | Catechesi adulti (9,30 e 20,45) | | |
| 8 | M | | Savio 19,00 PGS volley don Bosco | |
| 9 | G | | Adolescenti 20,30 - PGS basket oratorio | Elementari 16,45 |
| 10 | V | | | |
| 11 | S | Adorazione 20,30 | GRlgio a Nave | |
| 12 | D | | Uscita lancio adolescenti | 2° incontro di tutti i ragazzi e i genitori del catechismo (consegna Bibbia 4 elementare) |
| 13 | L | | Supergiovini formazione | |
| 14 | M | Catechesi adulti (9,30 e 20,45) | | |
| 15 | M | | Savio 19,00 PGS volley don Bosco | |
| 16 | G | | Adolescenti 20,30 - PGS basket oratorio | Elementari 16,45 |
| 17 | V | | | |
| 18 | S | Adorazione 20,30 | Grado e GXG | |
| 19 | D | | Leader a Milano | |
| 20 | L | | | |
| 21 | M | Catechesi adulti (9,30 e 20,45) | | |
| 22 | M | | Savio 19,00-PGS volley don Bosco | |
| 23 | G | Ritiro Catechisti 18.30 | Adolescenti 20,30- PGS basket oratorio | Elementari 16,45 |
| 24 | V | Adorazione 20,30 | | |
| 25 | S | Giornata della parrocchia a Parma | SCN a Parma | |
| 26 | D | Cristo Re | | Consegna Vangelino (2 elem) |
| 27 | L | | Supergiovini preghiera | |
| 28 | M | Catechesi adulti (9,30 e 20,45) | | |
| 29 | M | | Savio 19,00- PGS volley don Bosco | |
| 30 | G | | Adolescenti 20,30 - PGS basket oratorio | Elementari 16,45 |

CALENDARIO ANNO 2017-2018

| | | | | NOVEMBRE 2017 |
|----|---|------------------------|---------|---------------|
| | | ISPETTORIA | DIOCESI | BETTINZOLI |
| 1 | M | | | |
| 2 | G | | | |
| 3 | V | | | |
| 4 | S | | | |
| 5 | D | | | |
| 6 | L | | | |
| 7 | M | | | |
| 8 | M | | | |
| 9 | G | | | |
| 10 | V | | | |
| 11 | S | | | |
| 12 | D | | | |
| 13 | L | Beato Artemide Zatti | | |
| 14 | M | | | |
| 15 | M | Beata Maddalena Morano | | |
| 16 | G | | | |
| 17 | V | | | |
| 18 | S | | | |
| 19 | D | | | |
| 20 | L | | | |
| 21 | M | | | |
| 22 | M | | | |
| 23 | G | | | |
| 24 | V | | | |
| 25 | S | | | |
| 26 | D | | | |
| 27 | L | | | |
| 28 | M | | | |
| 29 | M | | | |
| 30 | G | | | |

CALENDARIO ANNO 2017-2018

| | | DICEMBRE 2017 | | |
|----|---|--|--|--|
| | | PARROCCHIA | ORATORIO - PGS | CATECHESI |
| 1 | V | Adorazione e messa 20,30 | SCN a Bologna | |
| 2 | S | Sidamo: panettoni | SCN a Bologna | |
| 3 | D | Prima di avvento. Ritiro parrocchiale in Oratorio e in Cappella dalle suore | Per bambini, ragazzi, adolescenti, | adulti, famiglie, genitori del catechismo (consegna Padre Nostro 3 elem) |
| 4 | L | | | |
| 5 | M | | | |
| 6 | M | Catechesi adulti (9,30 e 20,45) | Savio 19,00 -PGS volley don Bosco | |
| 7 | G | | Adolescenti 20,30 -PGS basket oratorio | Elementari 16,45 |
| 8 | V | Festa dell'Immacolata Adorazione 20,30 | | |
| 9 | S | | Ritiro Supergiovini | |
| 10 | D | Seconda di avvento | Ritiro Supergiovini | |
| 11 | L | | | |
| 12 | M | | | |
| 13 | M | Catechesi adulti (9,30 e 20,45) | Savio 19,00- PGS volley don Bosco | |
| 14 | G | Ritiro catechisti 18,30 | Adolescenti 20,30- PGS basket oratorio | Elementari 16,45 |
| 15 | V | Adorazione 20,30 | | |
| 16 | S | | GRIgio a Nave | |
| 17 | D | Terza di Avvento | | |
| 18 | L | | | |
| 19 | M | | | |
| 20 | M | | PGS volley don Bosco | |
| 21 | G | | PGS basket oratorio | Elementari 16,45; auguri 18,00 |
| 22 | V | Adorazione 20,30 | | |
| 23 | S | | | |
| 24 | D | Quarta di Avvento | | |
| 25 | L | S. Natale | | |
| 26 | M | S. Stefano | | |
| 27 | M | | | |
| 28 | G | | Campo ado | |
| 29 | V | Adorazione 20,30 | Campo ado | |
| 30 | S | | Campo ado | |
| 31 | D | Festa di capodanno: 20,00 Messa, cenone, giochi, auguri ecc. | | |

CALENDARIO ANNO 2017-2018

| | | | | DICEMBRE 2017 |
|----|---|-----------------------|---------|---------------|
| | | ISPETTORIA | DIOCESI | BETTINZOLI |
| 1 | V | | | |
| 2 | S | | | |
| 3 | D | | | |
| 4 | L | | | |
| 5 | M | Beato Filippo Rinaldi | | |
| 6 | M | | | |
| 7 | G | | | |
| 8 | V | | | |
| 9 | S | | | |
| 10 | D | | | |
| 11 | L | | | |
| 12 | M | | | |
| 13 | M | | | |
| 14 | G | | | |
| 15 | V | | | |
| 16 | S | | | |
| 17 | D | | | |
| 18 | L | | | |
| 19 | M | | | |
| 20 | M | | | |
| 21 | G | | | |
| 22 | V | | | |
| 23 | S | | | |
| 24 | D | | | |
| 25 | L | | | |
| 26 | M | | | |
| 27 | M | | | |
| 28 | G | | | |
| 29 | V | | | |
| 30 | S | | | |
| 31 | D | | | |

CALENDARIO ANNO 2017-2018

| | | GENNAIO 2017 | | |
|----|---|---|--|---|
| | | PARROCCHIA | ORATORIO - PGS | CATECHESI |
| 1 | L | Solennità Maria Madre di Dio | | |
| 2 | M | | | |
| 3 | M | | | |
| 4 | G | | | |
| 5 | V | Adorazione 20,30 | GRlgio in montagna (5/7) | |
| 6 | S | Epifania | | |
| 7 | D | | | |
| 8 | L | Inizio benedizioni famiglie | | |
| 9 | M | Catechesi adulti (9,30 e 20,45) | | |
| 10 | M | | Savio 19,00 -PGS volley don Bosco | |
| 11 | G | Ritiro Catechisti 18.30 | Adolescenti 20,30 -PGS basket oratorio | Elementari 16,45 |
| 12 | V | Adorazione 20,30 | | |
| 13 | S | | | |
| 14 | D | | | |
| 15 | L | | Supergiovini incontro | |
| 16 | M | Catechesi adulti (9,30 e 20,45) | | |
| 17 | M | | Savio 19,00 -PGS volley don Bosco | |
| 18 | G | | Adolescenti 20,30- PGS basket oratorio | Elementari 16,45 |
| 19 | V | Adorazione 20,30 | | |
| 20 | S | | SFA | |
| 21 | D | | | |
| 22 | L | | | |
| 23 | M | | | |
| 24 | M | | Savio 19,00- PGS volley don Bosco | |
| 25 | G | | Adolescenti 20,30- PGS basket oratorio | Elementari 16,45 |
| 26 | V | Adorazione 20,30 | | |
| 27 | S | | | |
| 28 | D | Festa di Don Bosco (Giochi, pranzo, ecc.) | | Incontro per tutti i ragazzi e genitori del catechismo insieme (4°) |
| 29 | L | | Supergiovini preghiera | |
| 30 | M | Catechesi adulti (9,30 e 20,45) | | |
| 31 | M | | Savio 19,00 -PGS volley don Bosco | |

CALENDARIO ANNO 2017-2018

| | | | | GENNAIO 2018 |
|-----------|----------|--|----------------|---------------------|
| | | ISPETTORIA | DIOCESI | BETTINZOLI |
| 1 | L | | | |
| 2 | M | | | |
| 3 | M | | | |
| 4 | G | | | |
| 5 | V | | | |
| 6 | S | | | |
| 7 | D | “ | | |
| 8 | L | “ | | |
| 9 | M | | | |
| 10 | M | | | |
| 11 | G | | | |
| 12 | V | | | |
| 13 | S | | | |
| 14 | D | | | |
| 15 | L | Beato Luigi Variara Gruppo leader | | |
| 16 | M | | | |
| 17 | M | | | |
| 18 | G | Dal 18-25/1 preghiera per l'unità dei cristiani | | |
| 19 | V | | | |
| 20 | S | SFA | | |
| 21 | D | | | |
| 22 | L | Laura Vicuna | | |
| 23 | M | | | |
| 24 | M | S. Francesco di Sales | | |
| 25 | G | | | |
| 26 | V | | | |
| 27 | S | | | |
| 28 | D | | | |
| 29 | L | Settimana vocazionale salesiana | | |
| 30 | M | | | |
| 31 | M | S. Giovanni Bosco | | |

CALENDARIO ANNO 2017-2018

| | | FEBBRAIO 2018 | | |
|----|---|--|---|---|
| | | PARROCCHIA | ORATORIO - PGS | CATECHESI |
| 1 | G | | PGS basket oratorio | Elementari 16,45 |
| 2 | V | Adorazione e messa 20,30 | | |
| 3 | S | | Festa sportiva PGS oratorio | |
| 4 | D | | Leader | |
| 5 | L | | | |
| 6 | M | Catechesi adulti (9,30 e 20,45) | | |
| 7 | M | | Savio 19,00 PGS volley don Bosco | |
| 8 | G | Ritiro catechisti 18.30 | Adolescenti 20,30 - PGS basket oratorio | Elementari 16,45 |
| 9 | V | Adorazione 20,30 | GRigio a Pinerolo | |
| 10 | S | | | |
| 11 | D | Giornata del malato ore 9,30 | Carnevale | |
| 12 | L | | | |
| 13 | M | Catechesi adulti (9,30 e 20,45) | | |
| 14 | M | Ceneri. Messa anche alle ore 20,45 | Savio 19,00 PGS volley don Bosco | Elementari 16,45 |
| 15 | G | San Faustino | | |
| 16 | V | Via Crucis ore 15,00 - 17,00 - 20,45 | | |
| 17 | S | | Grado e GXG a Milano (17-18) | |
| 18 | D | Prima di Quaresima | | |
| 19 | L | | | |
| 20 | M | Catechesi adulti (9,30 e 20,45) | Supergiovini Sicari | |
| 21 | M | | Savio 19,00 PGS volley don Bosco | |
| 22 | G | | Adolescenti 20,30 - PGS basket oratorio | |
| 23 | V | Via Crucis ore 15,00 - 17,00 - 20,45 | | Elementari 16,45 |
| 24 | S | | SCN a Milano | |
| 25 | D | Seconda Quaresima. Ritiro per tutti al Villaggio sereno | Forum Giovani MGS SCN a Milano | Incontro per ragazzi e genitori del catechismo (5°). (consegna croce 2 elem.) (comandamento amore 3 el) |
| 26 | L | | | |
| 27 | M | Catechesi adulti (9,30 e 20,45) | Supergiovini Sicari | |
| 28 | M | | Savio 19,00- PGS volley don Bosco | |

CALENDARIO ANNO 2017-2018

| | | | | FEBBRAIO 2018 |
|----|---|--------------------------|--------------------------|------------------------------|
| | | ISPETTORIA | DIOCESI | BETTINZOLI |
| 1 | G | | | |
| 2 | V | | Giornata vita consacrata | |
| 3 | S | | | |
| 4 | D | | | |
| 5 | L | | | |
| 6 | M | | | |
| 7 | M | Beato Pio IX | | |
| 8 | G | Beata Eusebia Palomino | | |
| 9 | V | | | |
| 10 | S | | | |
| 11 | D | | | |
| 12 | L | “ | | |
| 13 | M | | | |
| 14 | M | | | |
| 15 | G | | | |
| 16 | V | | | |
| 17 | S | | | |
| 18 | D | | | |
| 19 | L | | | |
| 20 | M | | | |
| 21 | M | | | |
| 22 | G | | | |
| 23 | V | | | |
| 24 | S | | | |
| 25 | D | SS. Versilia e Caravario | | Messa Mario Bettinzoli 18,30 |
| 26 | L | | | |
| 27 | M | | | |
| 28 | M | | | |

CALENDARIO ANNO 2017-2018

| | | MARZO 2018 | | |
|----|---|--|--|---|
| | | PARROCCHIA | ORATORIO - PGS | CATECHESI |
| 1 | G | | Adolescenti 20,30- PGS basket oratorio | Elementari 16,45 |
| 2 | V | Via Crucis ore 15,00 - 17,00 - 20,45 | Preadolescenti al colle (2-4) | |
| 3 | S | | Ritiro adolescenti | |
| 4 | D | Terza di quaresima | Ritiro adolescenti | |
| 5 | L | | | |
| 6 | M | | Supergiovini Sicari | |
| 7 | M | Catechesi adulti (9,30 e 20,45) | Savio 19,00- PGS volley don Bosco | |
| 8 | G | | Adolescenti 20,30- PGS basket oratorio- "La vecchia" | Elementari 16,45 |
| 9 | V | | | |
| 10 | S | Via Crucis ore 15,00-17,00-20,45 | | |
| 11 | D | Quarta di Quaresima | | |
| 12 | L | | | |
| 13 | M | | Supergiovini Sicari | |
| 14 | M | Catechesi adulti (9,30 e 20,45) | Savio 19,00-PGS volley don Bosco | |
| 15 | G | Ritiro catechisti | Adolescenti 20,30- PGS basket oratorio | Elementari 16,45 |
| 16 | V | | | |
| 17 | S | Via Crucis ore 15,00 - 17,00 - 20,45 | | |
| 18 | D | Quinta di Quaresima | | Incontro per tutti i ragazzi e genitori del catechismo (6°) |
| 19 | L | | | |
| 20 | M | | Supergiovini Sicari | |
| 21 | M | Catechesi adulti | Savio 19,00-PGS volley don Bosco | |
| 22 | G | | Adolescenti 20,30- PGS basket oratorio | Elementari 16,45 |
| 23 | V | Via Crucis ore 15,00 - 17,00 - 20,45 | | Roma express |
| 24 | S | Bancarella api | Bancarella api | Roma express |
| 25 | D | Palme Bancarella api | Bancarella api | Roma express |
| 26 | L | | | |
| 27 | M | | | |
| 28 | M | | PGS volley don Bosco | |
| 29 | G | GIOVEDI' SANTO Ore 21 celebrazione | Giornata dell'amicizia | |
| 30 | V | VENERDI' SANTO – ore 15 Via crucis- ore 21 celebrazione | | |
| 31 | S | SABATO SANTO Ore 21 Veglia Pasquale | | |

CALENDARIO ANNO 2017-2018

| | | | | MARZO 2018 |
|----|---|------------|--------------------|------------|
| | | ISPETTORIA | DIOCESI | BETTINZOLI |
| 1 | G | | | |
| 2 | V | | | |
| 3 | S | | | |
| 4 | D | | | |
| 5 | L | | | |
| 6 | M | | | |
| 7 | M | | | |
| 8 | G | | | |
| 9 | V | | | |
| 10 | S | | | |
| 11 | D | | | |
| 12 | L | | | |
| 13 | M | | | |
| 14 | M | | | |
| 15 | G | | | |
| 16 | V | | | |
| 17 | S | | | |
| 18 | D | | | |
| 19 | L | | | |
| 20 | M | | | |
| 21 | M | | | |
| 22 | G | | | |
| 23 | V | | | |
| 24 | S | | Veglia delle Palme | |
| 25 | D | | | |
| 26 | L | | | |
| 27 | M | | | |
| 28 | M | | | |
| 29 | G | | | |
| 30 | V | | | |
| 31 | S | | | |

CALENDARIO ANNO 2017-2018

| | | APRILE 2018 | | |
|----|---|--|--|---|
| | | PARROCCHIA | ORATORIO - PGS | CATECHESI |
| 1 | D | S. Pasqua | | |
| 2 | L | Lunedì dell'Angelo | | |
| 3 | M | | | |
| 4 | M | | Savio 19,00 | |
| 5 | G | | Adolescenti 20,30-.PGS basket oratorio | Elementari 16,45 |
| 6 | V | Adorazione 20,30 | | |
| 7 | S | PRIME CONFESSIONI 3 elem | Grado a Parma | |
| 8 | D | | | |
| 9 | L | | Supergiovini Formazione | |
| 10 | M | | | |
| 11 | M | | PGS volley don Bosco | |
| 12 | G | | PGS basket oratorio | Elementari 16,45 |
| 13 | V | Adorazione 20,30 | | |
| 14 | S | | | |
| 15 | D | RINNOVO PROMESSE BATTESIMALI 2 elem. | DLDay a Chiari | Incontro per tutti i ragazzi e genitori del catechismo (7°) |
| 16 | L | | | |
| 17 | M | | | |
| 18 | M | | PGS volley don Bosco | |
| 19 | G | Ritiro catechisti 18.30 | PGS basket oratorio | Elementari 16,45 |
| 20 | V | Adorazione 20,30 | | |
| 21 | S | | Grigio e GXG a Nave | |
| 22 | D | | | |
| 23 | L | | Supergiovini Preghiera | |
| 24 | M | | | |
| 25 | M | Pellegrinaggio Famiglia salesiana a Caravaggio | | |
| 26 | G | | Adolescenti 16,30- PGS basket oratorio | Elementari 16,45 |
| 27 | V | Adorazione 20,30 | | |
| 28 | S | | | |
| 29 | D | | | |
| 30 | L | | | |

CALENDARIO ANNO 2017-2018

| | | | | APRILE 2018 |
|----|---|------------|---------|-------------|
| | | ISPETTORIA | DIOCESI | BETTINZOLI |
| 1 | D | | | |
| 2 | L | | | |
| 3 | M | | | |
| 4 | M | | | |
| 5 | G | | | |
| 6 | V | | | |
| 7 | S | | | |
| 8 | D | | | |
| 9 | L | | | |
| 10 | M | | | |
| 11 | M | | | |
| 12 | G | | | |
| 13 | V | | | |
| 14 | S | | | |
| 15 | D | | | |
| 16 | L | | | |
| 17 | M | | | |
| 18 | M | | | |
| 19 | G | | | |
| 20 | V | | | |
| 21 | S | | | |
| 22 | D | | | |
| 23 | L | | | |
| 24 | M | | | |
| 25 | M | | | |
| 26 | G | | | |
| 27 | V | | | |
| 28 | S | | | |
| 29 | D | | | |
| 30 | L | | | |

CALENDARIO ANNO 2017-2018

| | | MAGGIO 2018 | | |
|----|---|--|---|---|
| | | PARROCCHIA | ORATORIO - PGS | CATECHESI |
| 1 | M | Festa del lavoro | | |
| 2 | M | Catechesi adulti 9,30 Rosario nelle case (2-31/5) | Savio 19,00 -PGS volley don Bosco | Ritiro cresimandi |
| 3 | G | | Adolescenti 20,30-PGS basket oratorio | (oggi o domani) Prove cresimandi in duomo- . Elementari 16,45 |
| 4 | V | | MGS (4-6) | |
| 5 | S | CRESIME | | |
| 6 | D | PRIME COMUNIONI | | |
| 7 | L | | Supergiovini Formazione finale | |
| 8 | M | | | |
| 9 | M | Catechesi adulti 9,30 | Savio 19,00 -PGS volley don Bosco | |
| 10 | G | | Adolescenti -PGS basket oratorio | Elementari 16,45 |
| 11 | V | | | |
| 12 | S | | Leader a Parma | |
| 13 | D | Ascensione - Maria D. Mazzarello | | |
| 14 | L | | | |
| 15 | M | | | |
| 16 | M | Catechesi adulti 9,30 | Savio 19,00 -PGS volley don Bosco | |
| 17 | G | Ritiro catechisti | Adolescenti 20,30- PGS basket oratorio | Elementari 16,45 |
| 18 | V | | SCN a Milano | |
| 19 | S | | | |
| 20 | D | Pentecoste | | |
| 21 | L | | | |
| 22 | M | | | |
| 23 | M | | PGS volley don Bosco | |
| 24 | G | Festa Maria Ausiliatrice. Processione | PGS basket oratorio | Tutti i ragazzi invitati alla processione |
| 25 | V | | | |
| 26 | S | | PGS volley 18,00 | |
| 27 | D | SS Trinità- Festa della comunità | Pomeriggio: festa sportiva PGS oratorio | Tutti i ragazzi e i genitori del catechismo all'Oratorio (8°) |
| 28 | L | | | |
| 29 | M | | | |
| 30 | M | Cocclus.mese di Magg. nel quartiere | PGS volley don Bosco | |
| 31 | G | Partecipaz. process. in città | PGS basket oratorio | |

CALENDARIO ANNO 2017-2018

| | | | | MAGGIO 2018 |
|----|---|-------------------------|---------------------------|-------------|
| | | ISPETTORIA | DIOCESI | BETTINZOLI |
| 1 | M | | | |
| 2 | M | | | |
| 3 | G | | | |
| 4 | V | | | |
| 5 | S | | | |
| 6 | D | S. Domenico Savio | | |
| 7 | L | | | |
| 8 | M | | | |
| 9 | M | | | |
| 10 | G | | | |
| 11 | V | | | |
| 12 | S | | | |
| 13 | D | | | |
| 14 | L | | | |
| 15 | M | | | |
| 16 | M | San Luigi Orione | | |
| 17 | G | | | |
| 18 | V | San Leonardo Murialdo | | |
| 19 | S | | | |
| 20 | D | | | |
| 21 | L | | | |
| 22 | M | | | |
| 23 | M | | | |
| 24 | G | | | |
| 25 | V | | | |
| 26 | S | | | |
| 27 | D | | | |
| 28 | L | | | |
| 29 | M | Beato Giuseppe Kowalski | | |
| 30 | M | | | |
| 31 | G | | Processione Corpus Domini | |

CALENDARIO ANNO 2017-2018

| | | GIUGNO 2018 | | |
|----|---|-------------------------------|--|-----------|
| | | PARROCCHIA | ORATORIO - PGS | CATECHESI |
| 1 | V | Adorazione e messa 20,30 | | |
| 2 | S | | | |
| 3 | D | Corpus Domini | | |
| 4 | L | | | |
| 5 | M | | | |
| 6 | M | | | |
| 7 | G | | | |
| 8 | V | Adorazione 20,30- Sacro Cuore | | |
| 9 | S | | | |
| 10 | D | | Campo animatori a Cesenatico | |
| 11 | L | | 1° sett. di GREST | |
| 12 | M | | Campo Scuola elementari (dal 12 al 14 giugno) | |
| 13 | M | | | |
| 14 | G | | | |
| 15 | V | Adorazione 20,30 | | |
| 16 | S | | | |
| 17 | D | | | |
| 18 | L | | 2° sett. di GREST | |
| 19 | M | | | |
| 20 | M | | | |
| 21 | G | | | |
| 22 | V | Adorazione 20,30 | | |
| 23 | S | | | |
| 24 | D | | | |
| 25 | L | | 3° sett. di GREST | |
| 26 | M | | | |
| 27 | M | | | |
| 28 | G | | | |
| 29 | V | Adorazione 20,30 | | |
| 30 | S | | | |

CALENDARIO ANNO 2017-2018

| | | | | GIUGNO 2018 |
|----|---|---|---------|-------------|
| | | ISPETTORIA | DIOCESI | BETTINZOLI |
| 1 | V | | | |
| 2 | S | | | |
| 3 | D | | | |
| 4 | L | | | |
| 5 | M | | | |
| 6 | M | | | |
| 7 | G | | | |
| 8 | V | Beato Istvan Sandor | | |
| 9 | S | | | |
| 10 | D | Campo animatori a Cesenatico | | |
| 11 | L | | | |
| 12 | M | Beato Francesco Kesy e 4 compagni Martiri | | |
| 13 | M | | | |
| 14 | G | | | |
| 15 | V | | | |
| 16 | S | Ordinazioni presbiterali | | |
| 17 | D | | | |
| 18 | L | Campo voc. Preado (18-19 giugno) | | |
| 19 | M | | | |
| 20 | M | | | |
| 21 | G | | | |
| 22 | V | | | |
| 23 | S | San Giuseppe Cafasso | | |
| 24 | D | | | |
| 25 | L | | | |
| 26 | M | | | |
| 27 | M | | | |
| 28 | G | | | |
| 29 | V | | | |
| 30 | S | | | |

CALENDARIO ANNO 2017-2018

| | | LUGLIO 2018 | | |
|----|---|--------------------------|-------------------|-----------|
| | | PARROCCHIA | ORATORIO - PGS | CATECHESI |
| 1 | D | | | |
| 2 | L | | 4° sett. di GREST | |
| 3 | M | | | |
| 4 | M | | | |
| 5 | G | | | |
| 6 | V | Adorazione e messa 20,30 | | |
| 7 | S | | | |
| 8 | D | | | |
| 9 | L | | 5° sett. di GREST | |
| 10 | M | | | |
| 11 | M | | | |
| 12 | G | | | |
| 13 | V | Adorazione 20,30 | | |
| 14 | S | | | |
| 15 | D | | | |
| 16 | L | | | |
| 17 | M | | | |
| 18 | M | | | |
| 19 | G | | | |
| 20 | V | Adorazione 20,30 | | |
| 21 | S | | | |
| 22 | D | | | |
| 23 | L | | | |
| 24 | M | | | |
| 25 | M | | | |
| 26 | G | | | |
| 27 | V | Adorazione 20,30 | | |
| 28 | S | | | |
| 29 | D | | | |
| 30 | L | | | |
| 31 | M | | | |

CALENDARIO ANNO 2017-2018

| | | | | LUGLIO 2018 |
|----|---|----------------------|---------|-------------|
| | | ISPETTORIA | DIOCESI | BETTINZOLI |
| 1 | D | | | |
| 2 | L | | | |
| 3 | M | | | |
| 4 | M | | | |
| 5 | G | | | |
| 6 | V | | | |
| 7 | S | Campo voc.ado (7-11) | | |
| 8 | D | | | |
| 9 | L | | | |
| 10 | M | | | |
| 11 | M | | | |
| 12 | G | | | |
| 13 | V | | | |
| 14 | S | | | |
| 15 | D | | | |
| 16 | L | | | |
| 17 | M | | | |
| 18 | M | | | |
| 19 | G | | | |
| 20 | V | | | |
| 21 | S | | | |
| 22 | D | | | |
| 23 | L | | | |
| 24 | M | | | |
| 25 | M | | | |
| 26 | G | | | |
| 27 | V | | | |
| 28 | S | | | |
| 29 | D | | | |
| 30 | L | | | |
| 31 | M | | | |

CALENDARIO ANNO 2017-2018

| | | AGOSTO 2018 | | |
|----|---|--------------------------|----------------|-----------|
| | | PARROCCHIA | ORATORIO - PGS | CATECHESI |
| 1 | M | | | |
| 2 | G | | | |
| 3 | V | Adorazione e messa 20,30 | | |
| 4 | S | | | |
| 5 | D | | | |
| 6 | L | | | |
| 7 | M | | | |
| 8 | M | | | |
| 9 | G | | | |
| 10 | V | Adorazione 20,30 | | |
| 11 | S | | | |
| 12 | D | | | |
| 13 | L | | | |
| 14 | M | | | |
| 15 | M | ■ Festa dell'Assunta | | |
| 16 | G | | | |
| 17 | V | Adorazione 20,30 | | |
| 18 | S | | | |
| 19 | D | | | |
| 20 | L | | | |
| 21 | M | | | |
| 22 | M | | | |
| 23 | G | | | |
| 24 | V | Adorazione 20,30 | | |
| 25 | M | | | |
| 26 | M | | | |
| 27 | G | | | |
| 28 | V | Adorazione 20,30 | | |
| 29 | S | | | |
| 30 | D | | | |
| 31 | L | | | |

CALENDARIO ANNO 2017-2018

| | | | | AGOSTO 2018 |
|----|---|--------------------|---------|-------------|
| | | ISPETTORIA | DIOCESI | BETTINZOLI |
| 1 | M | | | |
| 2 | G | | | |
| 3 | V | | | |
| 4 | S | | | |
| 5 | D | | | |
| 6 | L | | | |
| 7 | M | | | |
| 8 | M | | | |
| 9 | G | | | |
| 10 | V | | | |
| 11 | S | | | |
| 12 | D | | | |
| 13 | L | | | |
| 14 | M | | | |
| 15 | M | | | |
| 16 | G | | | |
| 17 | V | | | |
| 18 | S | | | |
| 19 | D | | | |
| 20 | L | | | |
| 21 | M | | | |
| 22 | M | | | |
| 23 | G | | | |
| 24 | V | | | |
| 25 | M | B. Maria Troncatti | | |
| 26 | M | | | |
| 27 | G | | | |
| 28 | V | | | |
| 29 | S | | | |
| 30 | D | | | |
| 31 | L | | | |

CALENDARIO ANNO 2017-2018

CATECHISTI

1 Elem. BETLEMME: Marzia e Annunciata; Genitori: Coniugi Dassa

2 Elem. NAZARETH: Nadia e Anna Maccarini, Anna Baglivo; Genitori: Enrico Massardi e Cettina

- consegna del Vangelo 26 novembre 2016
- consegna del crocifisso 25 febbraio 2018
- rinnovo promesse battesimali 15 aprile 2018

3 Elem. CAFARNAO: Ornella, Mafalda, Davide, Marco; Genitori: Valerio Pece

- Consegna Padre Nostro 3 dicembre 2017
- Consegna Comandamento dell'amore 25 febbraio 2018
- Prima Confessione 7 aprile 2018

4 Elem. GERUSALEMME: sr Maria, Anna Bertoglio, Lucia Meanti, Fatima; Genitori: Maria Pia

- consegna della Bibbia 12 novembre 2017

5 Elem. EMMAUS: sr Barbara, Ilaria, Valeria; Genitori: Alessandro Lanfranchi

- Comunione e Cresima 5-6 Maggio 2018

Secondo necessità: Maria Grazia Mulas

Incaricato tecnologico: Volontari servizio civile

Assistenza generale: Don Rizziero

Coordinamento catechisti: Lucia Meanti

CRESIMANDI

- ritiro di Natale
- importanza della scelta del padrino o madrina
- entro : certificato di battesimo
- Autocertificazione del Padrino-Madrina
- vestito sobrio e dignitoso
- fotografie (c'è quello ufficiale. non muoversi dal banco)
- possibilità di rinfresco dopo la cresima e del pranzo in oratorio dopo la prima comunione
- ritiro prima della cresima
- prove in Duomo (solitamente il mercoledì prima, il cerimoniere del Vescovo comunicherà la data)
 - prove in parrocchia per la prima comunione: 2 maggio
- busta per il contributo alle spese, offerta Vescovo, missioni, ecc.